

# FSC I UREDBA O KRČENJU ŠUMA (EUDR)

20. ožujka 2024.

Pripremili: Jannicka Murphy, Policy Outreach Manager  
Ivan Hederić, voditelj razvoja tržišta

1. javno mrežno predavanje na temu nove Uredbe o krčenju šuma (EUDR)



# Sadržaj današnjeg webinara:



## Tema

- 1 Usklađivanje sa zahtjevima EUDR-a**
- 2 Promjene na razini cijelog FSC sustava**
- 3 FSC regulativni modul**
- 4 FSC procjena rizika**
- 5 Proces razvoja i objava**
- 6 Pitanja i odgovori**



# Što je EUDR?

EU Uredba o krčenju šuma (EUDR) je ključni zakon  
Europske unije za smanjenje doprinosa Unije  
krčenju i propadanju svjetskih šuma.



# EUDR i EUTR vremenski okvir

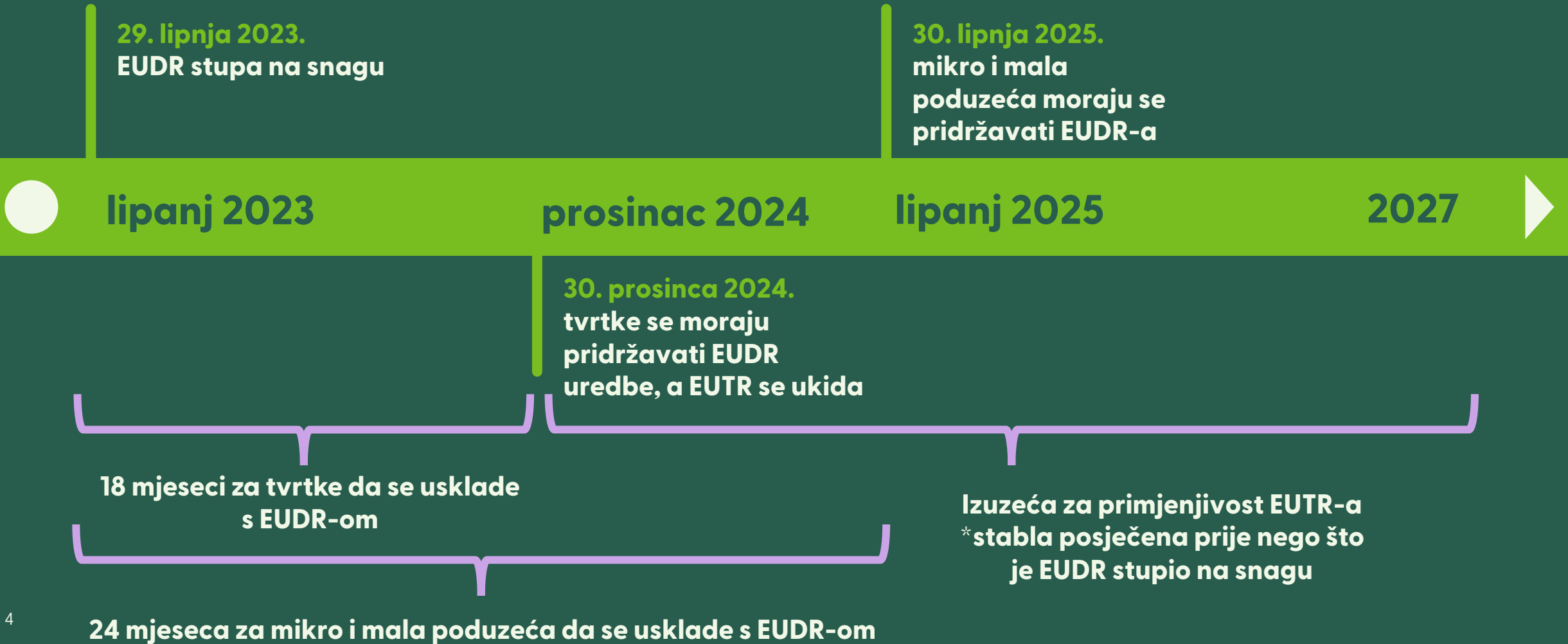

# EUTR vs EUDR: opseg primjene

EUTR

1 drvo

EUDR

NOVO

1 drvo

2 kaučuk

3 soja

4 kava

5 kakao

6 goveda

7 palma uljarica

# EUTR vs EUDR: tok robe

EUTR

1

uvoz

2

proizvedeno u zemlji

EUDR

NOVO

1

uvoz

2

proizvedeno u zemlji

3

izvoz

# EUTR vs EUDR: zahtjevi u pogledu informacija

## EUTR

- 1 podaci o nazivu, količini, dobavljačima i kupcima
- 2 dokazi o zakonitosti

## EUDR



- 1 podaci o nazivu, količini, dobavljačima i kupcima
- 2 dokazi o zakonitosti
- 3 geolokacijske informacije
- 4 datum ili razdoblje proizvodnje

# EUTR vs EUDR: pojednostavljena dužna pažnja

EUTR

x

nije primjenjivo

EUDR

NOVO

1

za zemalje koje su razvrstane u kategoriju niskog rizika:

1. prikupljanje podataka
- ~~2. procjena rizika~~
- ~~3. smanjenje rizika~~

# EUTR vs EUDR: informacijski sustav

EUTR

x

nije primjenjivo

EUDR

NOVO

1

informacijski sustav ("registar") omogućuje gospodarским subjektima da dostave svoju izjavu o postupanju s dužnom pažnjom, povezan s carinskim tijelima

# Preuzmite i pročitajte novu EUDR uredbu

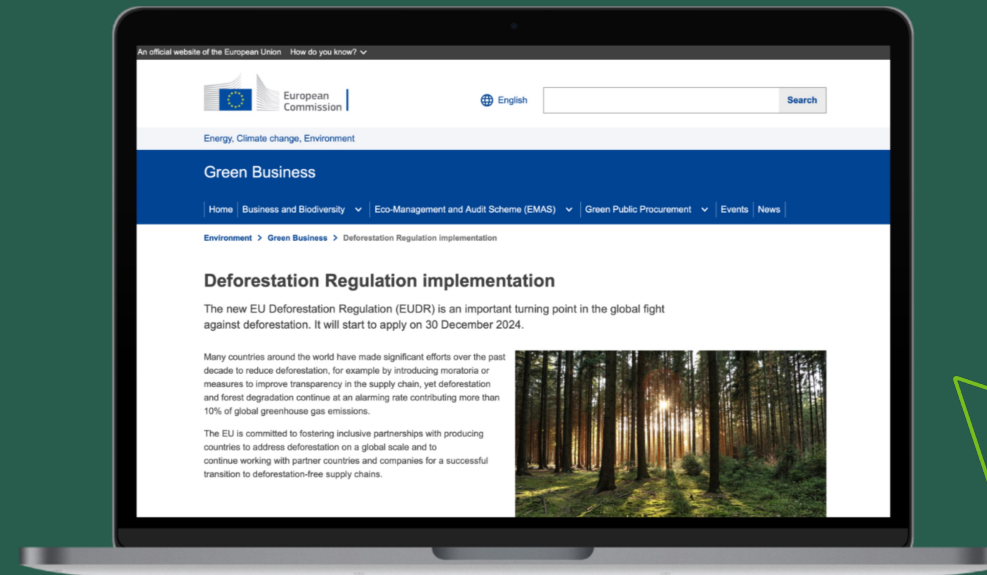
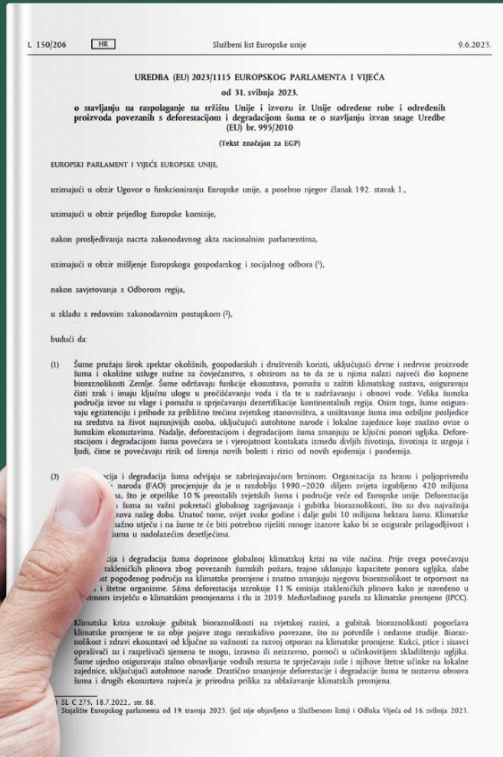



Proizvodi trebaju biti:



**BEZ UTJECAJA NA  
KRČENJE ŠUMA**



**PROIZVEDENI U  
SKLADU S  
RELEVANTNIM  
ZAKONIMA**

... snažno usklađeni s FSC-om!

# EUDR u usporedbi s FSC certifikacijom



**PRIKUPLJANJE  
VIŠE  
INFORMACIJA  
(SLJEDIVOST,  
GEOLOKACIJA)**



**VIŠE ZAHTJEVA  
ZA POSTUPANJE S  
DUŽNOM  
PAŽNJOM**

# Postupanje s dužnom pažnjom i EUDR



## PRIKUPLJANJE PODATAKA

Prikupljanje informacija o opskrbnim lancima uključujući:

- Zemlja proizvodnje
- Geolokacija zemljišne čestice
- Datum ili vrijeme proizvodnje
- Podaci o vrsti
- Informacije o dobavljačima i kupcima

## PROCJENA RIZIKA

- U zemljama s “niskim rizikom” omogućeno je pojednostavljeno postupanje s dužnom pažnjom
- Za zemlje sa „standardnim” i „visokim rizikom” potrebna je procjena rizika

## SMANJENJE RIZIKA

- Smanjenje rizika tamo gdje je utvrđen rizik koji nije zanemariv

# Osmišljeno rješenje nadograđuje se na ojačani normativni okvir i može se uključiti i isključiti po želji.

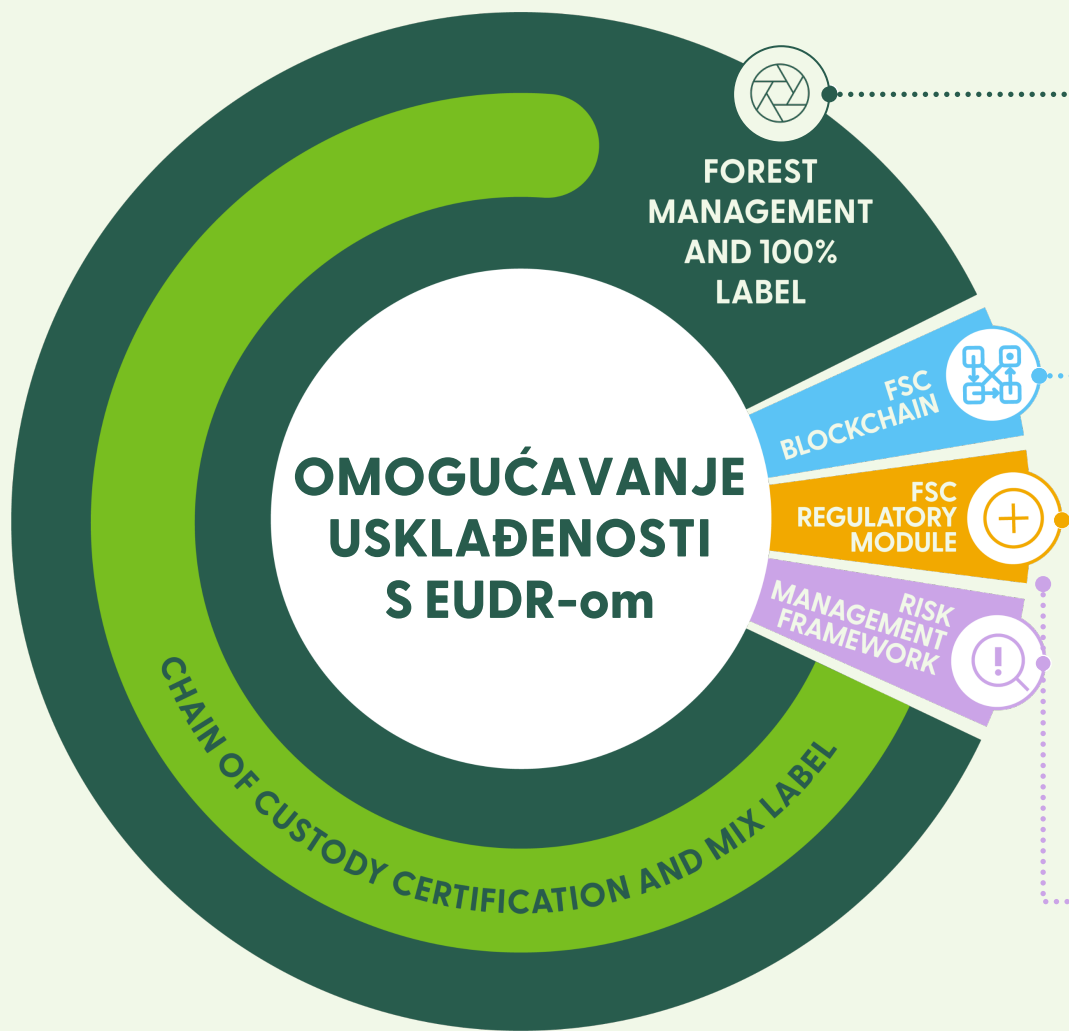

Kao najvjerodostojnije globalno rješenje za održivo gospodarenje šumama, FSC certifikati **već ispunjavaju brojne EUDR zahtjeve.**

**Promjene NA RAZINI SUSTAVA** jačaju FSC na temelju Politike o prenamjeni i čuvaju integritet FSC-a.

**FSC BLOCKCHAIN** omogućit će tvrtkama praćenje putovanja materijala kroz cijeli opskrbni lanac, ispunit će EUDR zahtjev sljedivosti i pružiti mogućnosti generiranja tvrdnji o postupanju s dužnom pažnjom.

**FSC REGULATIVNI MODUL** pružit će dodatne zahtjeve koji će tvrtkama omogućiti ispunjavanje EUDR zahtjeva vezanih uz krčenje i propadanje šuma, kao i zahtjeva zakonitosti.

**OKVIR ZA UPRAVLJANJE RIZIKOM** pružit će revidirane procjene rizika usklađene s EUDR-om, oslobađajući certificirane i necertificirane gospodarske subjekte značajnih napora. FSC-ove **PROCJENE RIZIKA SLJEDEĆE GENERACIJE** postat će dostupne, značajno olakšavajući napore za upravljanje rizikom za tvrtke.



# PROMJENE NA RAZINI CIJELOG FSC SUSTAVA



# ZAUSTAVLJANJE KRČENJA ŠUMA





# Je li FSC bez utjecaja na krčenje šuma?

**SKORO ...**

**ali bit će s dodatkom novih savjetodavnih napomena**



# Promjene na razini cijelog FSC sustava

- Javno savjetovanje tijekom veljače 2024. uključilo je četiri savjetodavne napomene koji uvode zahtjeve za cijeli FSC sustav, a ne samo za korisnike dodatnog FSC regulativnog modula
- Primjenjivo čak i bez EUDR-a jer se odnose na usklađivanje s namjerom FSC-ove politike o prenamjeni





# 4 savjetodavne napomene



## ADVICE-20-007-XX

Proizvodi koji nisu povezani s krčenjem šuma iz FSC certificiranih gospodarskih jedinica

## ADVICE-20-007-02

Certifikacija prašuma

## ADVICE-40-005-27

Izmjene na razini sustava i zahtjevi za nabavu FSC kontrolirang drva

## ADVICE-40-004-XX

Uključivanje FSC regulativne tvrdnje

## Proizvodi iz FSC certificiranih gospodarskih jedinica koji nisu povezani s krčenjem šuma



FSC dodatno usklađuje svoj sustav s namjerom Politike o prenamjeni



Uklanja potencijalne nedostatke između FSC zahtjeva za gospodarenje šumama i zahtjeva EUDR-a



Osigurava da šumski proizvodi dobiveni iz FSC gospodarskih jedinica nisu povezani s krčenjem šuma

## Certifikacija prašuma



Revizija postojeće savjetodavne napomene radi usklađivanja definicije prašume s definicijom FAO-a



Pojašnjava da propadanje prašuma predstavlja aktivnost prenamjene i stoga je zabranjeno prema kriteriju 6.9 FSC-ovih načela i kriterija

## Izmjene na razini sustava i zahtjevi za nabavu FSC kontrolirang drva



Dopunjuje terminologiju rizika i utvrđuje oznake rizika na razini pokazatelja primjenjive na nabavu kontroliranog materijala



Usklađuje zahtjeve za proširene procjene rizika tvrtke s revidiranim zahtjevima za provođenje FSC procjene rizika

## Uključivanje FSC regulativne tvrdnje



FSC regulativni modul uvodi novu FSC regulativnu tvrdnju



Primjenjivo za one koji ne koriste regulativni modul pružanjem uputa o tome kako uspostaviti grupe proizvoda s regulativnom tvrdnjom u svrhu kontrole regulativne izlazne tvrdnje



# FSC REGULATIVNI MODUL



**Nadovezujući se na naše utvrđene najbolje prakse**



**Predstavljamo dodatnu dobrovoljnu normu:**

# **FSC REGULATIVNI MODUL**

Sveobuhvatno i  
prilagodljivo  
proširenje  
postojećih  
certifikacijskih  
normi

Uključuje zahtjeve  
specifične za  
EUDR s  
definicijama,  
dokumentacijom i  
postupcima  
provjere

Modul za podršku  
usklađenosti s  
EUDR-om – *ali  
imajte na umu:  
naš sustav  
provjerava samo  
usklađenost s  
našim normama;  
ne s EUDR-om*



# FSC REGULATIVNI MODUL

**JEDNA  
DOBROVOLJNA  
NORMA POVRH  
POSTOJEĆIH  
ZAHTJEVA**



**MOGU KORISTITI  
NOSITELJI  
CERTIFIKATA ZA  
GOSPODARENJE  
ŠUMAMA**



**KAO I NOSITELJI  
KONTROLIRANOG  
DRVA I LANCA  
SLJEDIVOSTI**



**SA ZAHTJEVIMA ZA  
AKREDITACIJU**

# Dostupan za sve vrste FSC certifikata



## DIO 1:

Certifikacija  
gospodarenja šumama  
(uključujući grupe za  
gospodarenje šumama i  
kontrolirano  
gospodarenje šumama)



## DIO 2:

Certifikacija lanca  
sljedivosti, certifikacija  
projekata i  
certifikacija  
kontroliranog drva



## DIO 3:

Zahtjevi za korištenje  
zaštićenih oznaka



## DIO 4:

Zahtjevi za  
akreditaciju

# Usklađuje FSC definicije s EUDR-om

## FSC

## EUDR



Norma uključuje  
sveobuhvatan pregled  
usporedbi FSC definicija i  
EUDR definicija

Tamo gdje definicija nije u  
potpunosti usporediva,  
postoje tumačenja koja  
pokazuju kako smo  
usklađeni s EUDR-om

# Vrste dionika u FSC-u i EUDR-u

## VRSTE FSC CERTIFIKATA

1

FM

3

FM/CoC

2

CoC

4

CW/FM

5

projekt

FSC regulativni modul uključuje 4 ikone: zahtjevi se primjenjuju na korisnike prema EUDR klasifikaciji radi lakše identifikacije

## DIONICI PREMA EUDR-u:

1

MSP

3

trgovci

2

Ne-MSP

4

gospodarski subjekti



gospodarski subjekti



trgovci



MSP gospodarski subjekti



MSP trgovci

# 1. dio: Gospodarenje šumama



## SUSTAV ZA POSTUPANJE S DUŽNOM PAŽNJOM

- Prikupljanje informacija
- Procjena rizika
- Smanjenje rizika



# Pojednostavljeno postupanje s dužnom pažnjom

Primjenjivo kada se gospodarska jedinica nalazi u zemljama ili područjima koja su klasificirana kao niskorizična prema sustavu EUDR-a.

Kada je primjenjivo, nije potrebno provoditi procjenu rizika ili mjere za smanjenje rizika.



# Procjene rizika i certifikacija gospodarenja šumama

Moraju se  
koristiti FSC  
procjene rizika

FSC izrađuje  
pojednostavljeni  
predložak **procjene  
rizika za  
gospodarenje  
šumama** kada FSC  
procjene rizika još  
nisu dostupne



# Smanjenje rizika s FSC certifikatom za gospodarenje šumama



Iako će organizacije morati dokazati vlastito postupanje s dužnom pažnjom...



...FSC certifikat za gospodarenje šumama smanjuje rizik!



# Ostale vrste certifikata za gospodarenje šumama

- Isti zahtjevi za kontrolirano gospodarenje šumama
- Može se koristiti samo s novoobjavljenom normom za kontrolirano gospodarenje šumama V3-0



# Grupe za gospodarenje šumama



## REGULATIVNI MODUL

može se primjeniti samo ako se svi članovi grupe obvežu da će ga se pridržavati



## PRAVILA GRUPE

moraju uključiti način na koji se koristi regulativni modul



## SUSTAV UNUTARNJEG NADZORA

mora biti dovoljan za provjeru ukupne izvedbe u skladu s regulativnim modulom



## UPRAVITELJ GRUPE

može podijeliti odgovornosti, uključujući odgovornosti za postupanje s dužnom pažnjom

## 2 dio: Lanac sljeditivosti



Različiti zahtjevi ovisno o tome je li tvrtka mala i srednja ili nije



Korisnici mogu biti gospodarski subjekti, trgovci ili oboje na temelju EUDR klasifikacije



### **Podsjetnik:**

Smjernice su uključene u normu da bi naznačile koji se zahtjev na koga odnosi



# Lanac sljedivosti: sustav dužne pažnje



## SUSTAV ZA POSTUPANJE S DUŽNOM PAŽNJOM

- Prikupljanje informacija
- Procjena rizika
- Smanjenje rizika



# DUŽNA PAŽNJA I CERTIFIKACIJA LANCA SLJEDIVOSTI



Svrha postupanja s dužnom pažnjom za relevantne proizvode u FSC regulativnom modulu je pokazati da su ispunjeni sljedeći uvjeti :

- a) proizvodi ne doprinose krčenju šuma;
- b) proizvedeni su u skladu s relevantnim zakonodavstvom zemlje proizvodnje;
- c) pokriveni su izjavom o postupanju s dužnom pažnjom.





- a) vrsta (uobičajeni i puni znanstveni naziv svake vrste);
- b) zemlja sječe i, prema potrebi, njezini dijelovi;
- c) geolokacija svih zemljišnih čestica s kojih materijal potječe;
- d) datum ili vremenski raspon sječe;
- e) primjenjiva procjena rizika;
- f) informacije o opskrbnim lancima;
- g) upućivanje na odgovarajuću FSC-certificiranu gospodarsku jedinicu (ako je primjenjivo).

Organizacija mora imati pristup informacijama o svojim opskrbnim lancima do razine koja joj omogućuje potvrđivanje i dokumentiranje:

- a) porijekla materijala do razine zemljišne čestice;
- b) rizika povezanog s podrijetlom i rizika povezanog s miješanjem s neprihvatljivim ulaznim materijalima u opskrbnom lancu; i
- c) smanjenje tih rizika, ako je primjenjivo.

# FSC PROCJENE RIZIKA

## KAKO KORISTITI

Kada postoji FSC procjena rizika, upotrijebite rezultate i identificirajte oznaku rizika po pokazatelju uzimajući u obzir opseg i vrstu rizika. Ako postoji oznaka rizika koji nije zanemariv, provjerite predložene mjere za smanjenje rizika unutar procjene rizika.

Procjena rizika tvrtke: provjerite imate li odobrenje vašeg certifikacijskog tijela prije nego što možete koristiti oznake rizika.

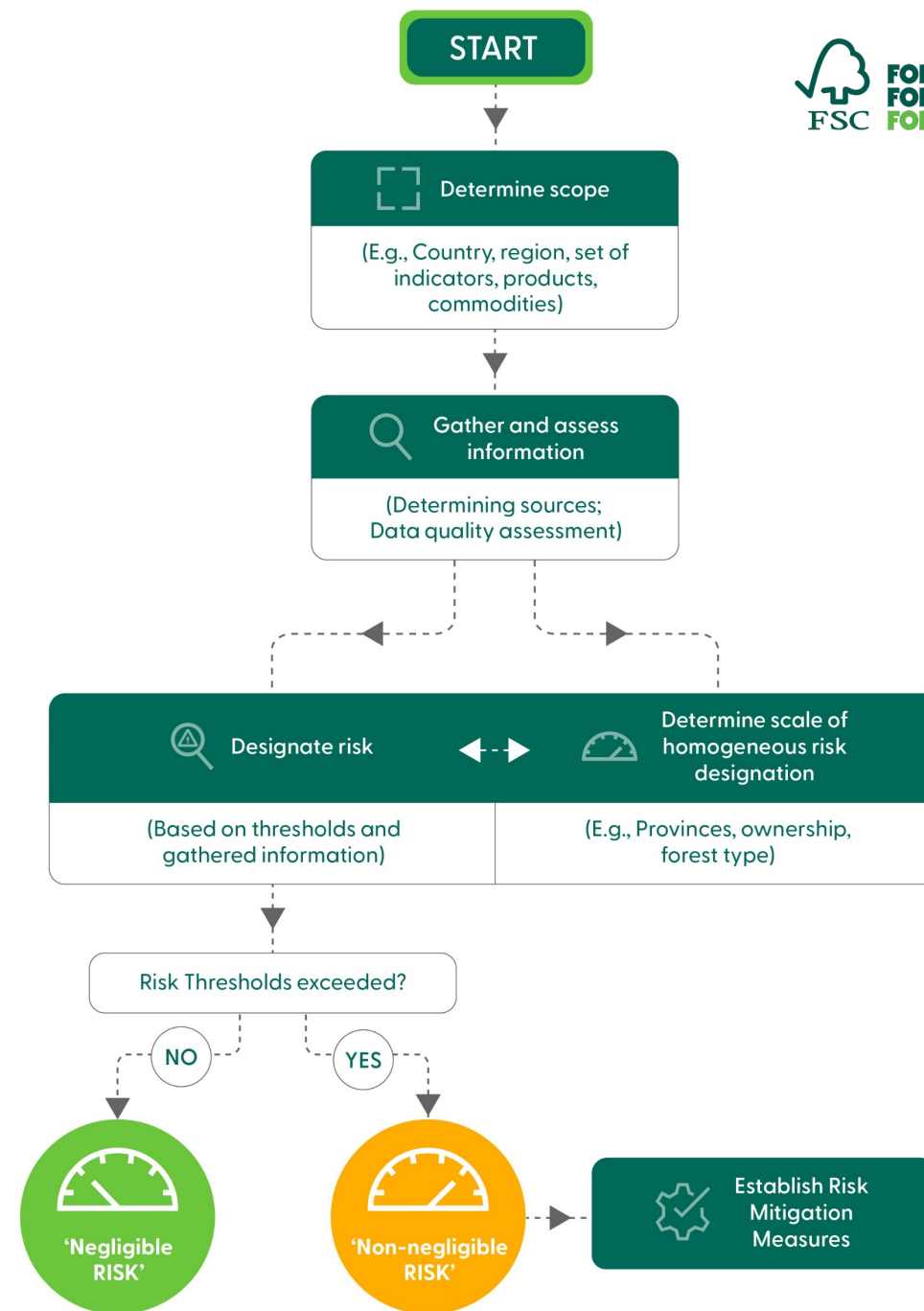





Je li procjena rizika utvrdila rizik koji nije zanemariv (na razini podrijetla ili miješanja)? Morate uspostaviti i provesti učinkovite mjere za smanjenje rizika.



Trebate li primjere i smjernice o mjerama za smanjenje rizika? Provjerite FSC-PRO-60-006b okvir za procjenu rizika.



Provedba odgovarajućih i proporcionalnih politika, kontrola i postupaka za smanjenje i učinkovito upravljanje rizicima, uključujući: model prakse upravljanja rizikom, izvješćivanje, vođenje evidencije, unutarnju kontrolu i upravljanje usklađenošću.

Rizik možete smatrati zanemarivim (nije potrebno daljnje ublažavanje) ako nabavljate:

1. FSC 100% (dobavljeno kroz FSC certificirani lanac nabave); ili
2. materijal s regulativnom tvrdnjom i putem "potpuno provjerenog opskrbnog lanca".

No, to vas **ne izuzima** od provođenja daljnjih mjera za smanjenje rizika u slučaju novih informacija koje ste primili ili ste saznali, uključujući opravdane nedoumice, koje mogu utjecati na usklađenost sa zahtjevima certifikacije.

# Pojednostavljeno postupanje s dužnom pažnjom



Omogućeno kada se gospodarska jedinica nalazi u zemljama ili područjima koja su klasificirana kao niskorizična prema troslojnom sustavu EUDR-a



Kada je primjenjivo, nema dodatnih zahtjeva za provođenje procjene rizika ili mjera za smanjenje rizika

# Lanac sljedivosti: regulativna tvrdnja



© FSC / Dieter Kühn

Tvrdnja na dokumentima o prodaji i isporuci koja se koristi u kombinaciji s FSC tvrdnjom (isključujući FSC reciklirano), za proizvode koji se temelje na ulaznim materijalima za koje je ocijenjeno da su u skladu sa zahtjevima FSC regulativnog modula.

Regulativnoj tvrdnji za proizvode isključivo izrađene od ulaznih materijala iz potpuno provjerenog opskrbnog lanca može se dodati simbol plus: Regulativno+ ili REG+



# Lanac sljedivosti: potpuno provjeren lanac opskrbe

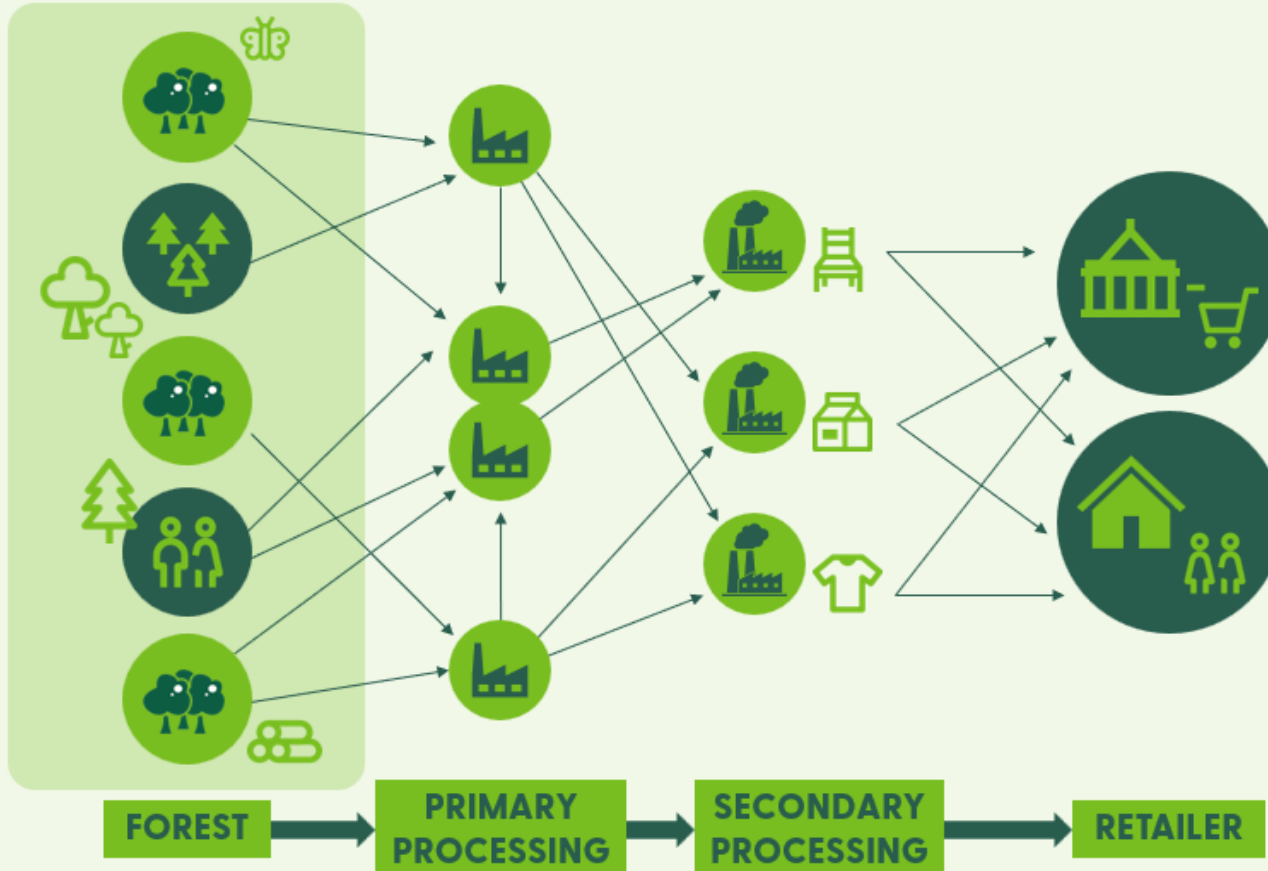

Lanac opskrbe gdje je svaki nositelj certifikata primijenio FSC regulativni modul i uspostavio grupu proizvoda u svrhu kontrole izlazne tvrdnje Regulativno+.

Ovu tvrdnju nositelji certifikata mogu proslijediti duž opskrbnog lanca prema zahtjevima ove norme.

# Harmonizirani sustav i FSC vrste proizvoda



U EUDR-u vrste proizvoda navedene su kodom Harmoniziranog sustava

FSC vrste proizvoda su detaljnije i opširnije

FSC regulativni modul povezuje kodove Harmoniziranog sustava s FSC klasifikacijom proizvoda - FSC grupe proizvoda

FSC će izraditi odgovarajući dokument za povezivanje HS-a i FSC vrsta proizvoda

# Dio 3: Korištenje FSC zaštićenih oznaka

- Organizacije mogu promovirati FSC certificirane proizvode u okviru FSC regulativnog modula sa FSC zaštićenim oznakama.

Primjer:

- Promocija na društvenim mrežama
- FSC certificirano pakiranje sokova
- Proizvod u okviru FSC regulatornog modula
- Organizacija s potpuno provjerenim opskrbnim lancem.

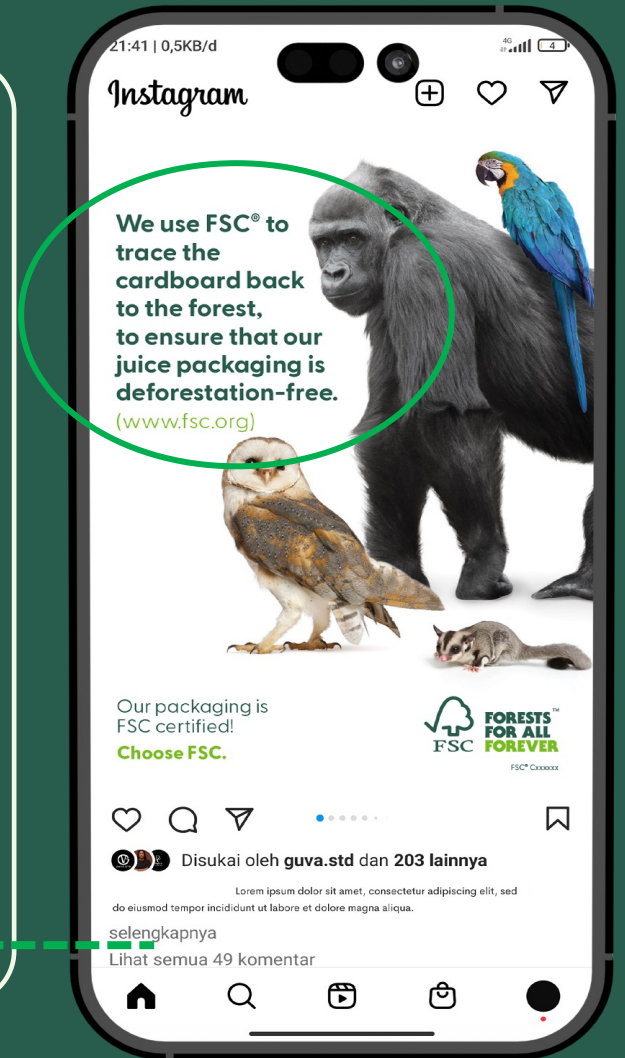



## Zahtjevi za certifikacijska tijela

Akreditacijski zahtjevi regulatornog modula obvezni su za akreditirana certifikacijska tijela

- Ovo su dodatni zahtjevi onima koji postoje u trenutnim normama za akreditaciju (FSC-STD-20-001, FSC-STD-20-007 i FSC-STD-20-011))





# FSC PROCJENE RIZIKA



# Pregled: FSC procjene rizika i EUDR

Okvir za procjenu rizika od nabave kontroliranog drva (FSC-PRO-60-002a) sada je Okvir za procjenu rizika (FSC-PRO-60-006b)

Ključni alat za primjenu zahtjeva EUDR-a i FSC regulativnog modula

Ocrtava procjenu rizika i prakse smanjenja rizika koje se mogu koristiti s FSC regulativnim modulom





# KLJUČNE PROMJENE

## STARA

Primjenjiva samo za kontrolirano drvo



PRIMJENJIVOST

## NOVA

Jedna vrsta **FSC procjene rizika**, usklađena sa **zahtjevima EUDR-a**, primjenjiva za nositelje certifikacije **gospodarenja šumama i lanca sljedivosti** (uključujući korisnike kontroliranog drva)

## STARA

**PDF** sa 150-300 stranica



**STRUKTURA**

## NOVA

**Skup podataka koji se može prenijeti u druge formate, s geopolitičkom ljestvicom procjene koja se može mapirati u GIS alatima**



## STARA

Bez jasnoće za procjenu relevantnosti/pouzdanosti izvora

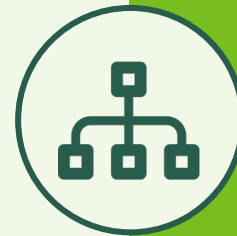

IZVORI

## NOVA

Procjena relevantnosti i pouzdanosti svakog izvora korištenjem **objektivnijih i standardiziranijih izvora**

## STARA

- Pokazatelji podijeljeni u 5 kategorija **kontroliranog drva**
- **Dugi opis dokaza** pronađenih za svaki izvor korišten po pokazatelju
- Nedosljedna upotreba **raspona za procjenu pokazatelja**
- Procjena **degradacije VZV-a** i prenamjene na temelju numeričkog praga usmjerenog na prosječni neto godišnji gubitak šuma



## PROCJENJIVANJE

## NOVA

- **Pokazatelji usklađeni** kroz različite sheme održivosti
- Standardizirani obrazac, **jasna struktura za procjenu** svake vrste rizika po pokazatelju
- Procjena pokazatelja na **istoj geopolitičkoj prostornoj razini**
- Procjena krčenja prirodnih šuma **usklađena s Politikom o prenamjeni i EUDR-om**: oznaka “rizika koji nije zanemariv”
- Procjena **propadanja šuma** (+ radi se na korištenju GIS rješenja!)

## STARA

- Oznaka **određenog i niskog rizika**
- **Nejasni** kriteriji za označavanje rizika



OZNAKA RIZIKA

## NOVA

- Promjena u oznaku **zanemarivog** i rizika koji **nije zanemariv**
- **Objektivni** kriteriji za označavanje rizika



## STARA

Pregled/revizija svakih  
**5 godina**



ODRŽAVANJE

## NOVA

- **Godišnji pregled:**  
Digitalna platforma + ciljano savjetovanje, usmjereno na označavanje rizika, zakonodavstvo i ažuriranje mjera za smanjenje rizika
- **Potpuni pregled/revizija** svakih 5 godina

## STARA

Uspostavljanje kontrolnih  
mjera **koje nije redovito**



SMANJENJE

## NOVA

Uspostavljanje mjera za  
smanjenje rizika **kada se  
utvrdi “rizik koji nije  
zanemariv”** i za svaku  
vrstu rizika

Strogi zahtjevi za poštivanjem društvenih i ekoloških vrijednosti

**76** POKAZATELJA  
UKLJUČUJUĆI:



Ljudska i  
radnička  
prava



Korištenje i  
upravljanje  
zemljištem



Pravo  
posjeda  
zemlje



Visoke  
zaštitne  
vrijednosti



Prenamjena i  
propadanje  
šuma



Zaštita  
izvora  
vode



Zaštita okoliša



# FSC procjene rizika: Kako se sada ažuriraju?



## 20 prioritetnih zemalja

je identificirano i od lokalnih konzultanata je zatraženo da ubrzaju ove procjene rizika kako bi bile dostupne do ožujka 2025.



## Preostale procjene rizika

će se kasnije razviti



# Prioritetne zemlje za centraliziranu procjenu rizika u 2024

**Kriteriji prioriteta:** Ovaj pristup daje jednaku težinu za FM, FM/CoC u odnosu na CoC i CW/CoC

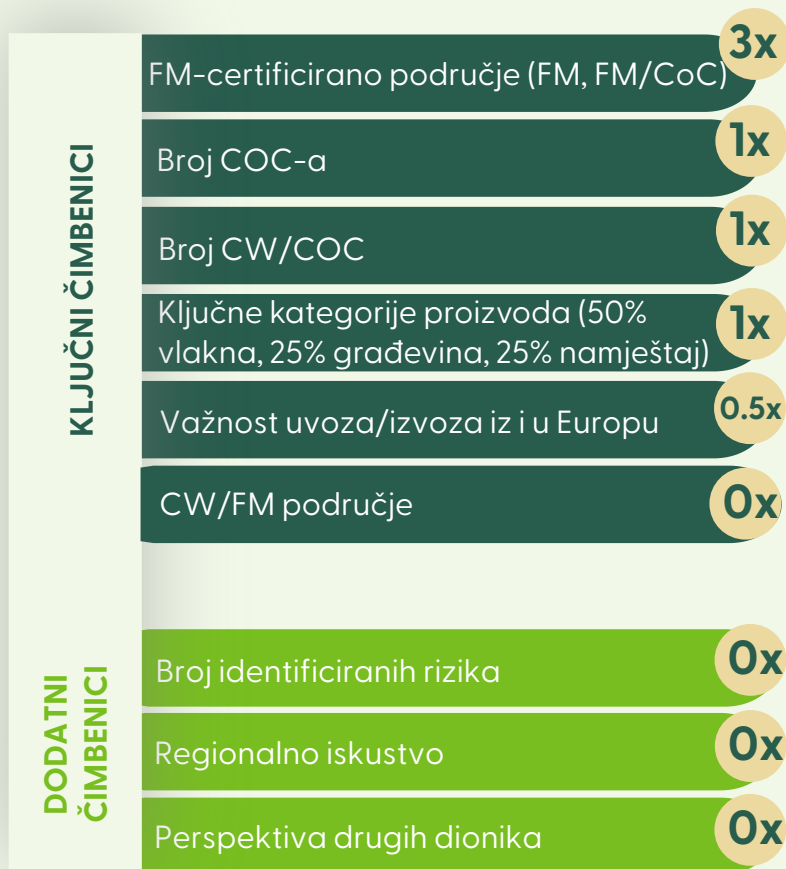

	Država
1	Austrija
2	Brazil
3	Kanada
4	Čile
5	Kina
6	Estonija
7	Finska
8	Francuska
9	Njemačka
10	Indonezija

	Država
11	Latvija
12	Poljska
13	Portugal
14	Rumunjska
15	Španjolska
16	Švedska
17	Turska
18	Ujedinjeno Kraljevstvo
19	Ukrajina
20	SAD



# PROCES RAZVOJA I OBJAVA



# FSC zahtjevi



Do sada:

**KOL** – **LIS**  
**2023** – **2023**

Analiza  
nedostataka i  
identifikacija  
zahtjeva za  
usklađivanje FSC  
sustava s EUDR-  
om



**STU**  
**2023**

Odobrenje  
Međunarodnog  
odbora direktora  
FSC-a za nastavak  
predloženog  
procesa i razvoja  
zahtjeva



**PRO** – **SIJ**  
**2023** – **2024**

Izrada nacрта  
novih FSC  
zahtjeva

# Korak unaprijed: vremenski okvir objave i provedbe



1. srpnja 2024.

1. listopada 2024.

**FSC  
REGULATIVNI  
MODUL,  
PROCJENE  
RIZIKA I  
PROMJENE NA  
CIJELOM  
SUSTAVU**

bit će objavljeni  
zajedno

**FSC  
REGULATIVNI  
MODUL**

stupit će na  
snagu bez  
prijelaznog  
razdoblja

**OKVIR  
PROCJENE  
RIZIKA**

stupit će na  
snagu odmah  
za korisnike koji  
primjenjuju FSC  
regulativni  
modul\*

**SAVJETODAVNE  
NAPOMENE**

stupit će na  
snagu odmah za  
korisnike koji  
primjenjuju FSC  
regulativni modul

Za ostale nositelje  
certifikata  
**SAVJETODAVNE  
NAPOMENE**

stupit će na snagu  
1. listopada 2024. s  
prijelaznim rokom  
koji završava 1.  
travnja 2026.

\* Napomena: Za ostale korisnike koji **ne** primjenjuju FSC regulativni modul, postojeće FSC procjene rizika ostat će važeće dok se ne zamijene revidiranom verzijom.

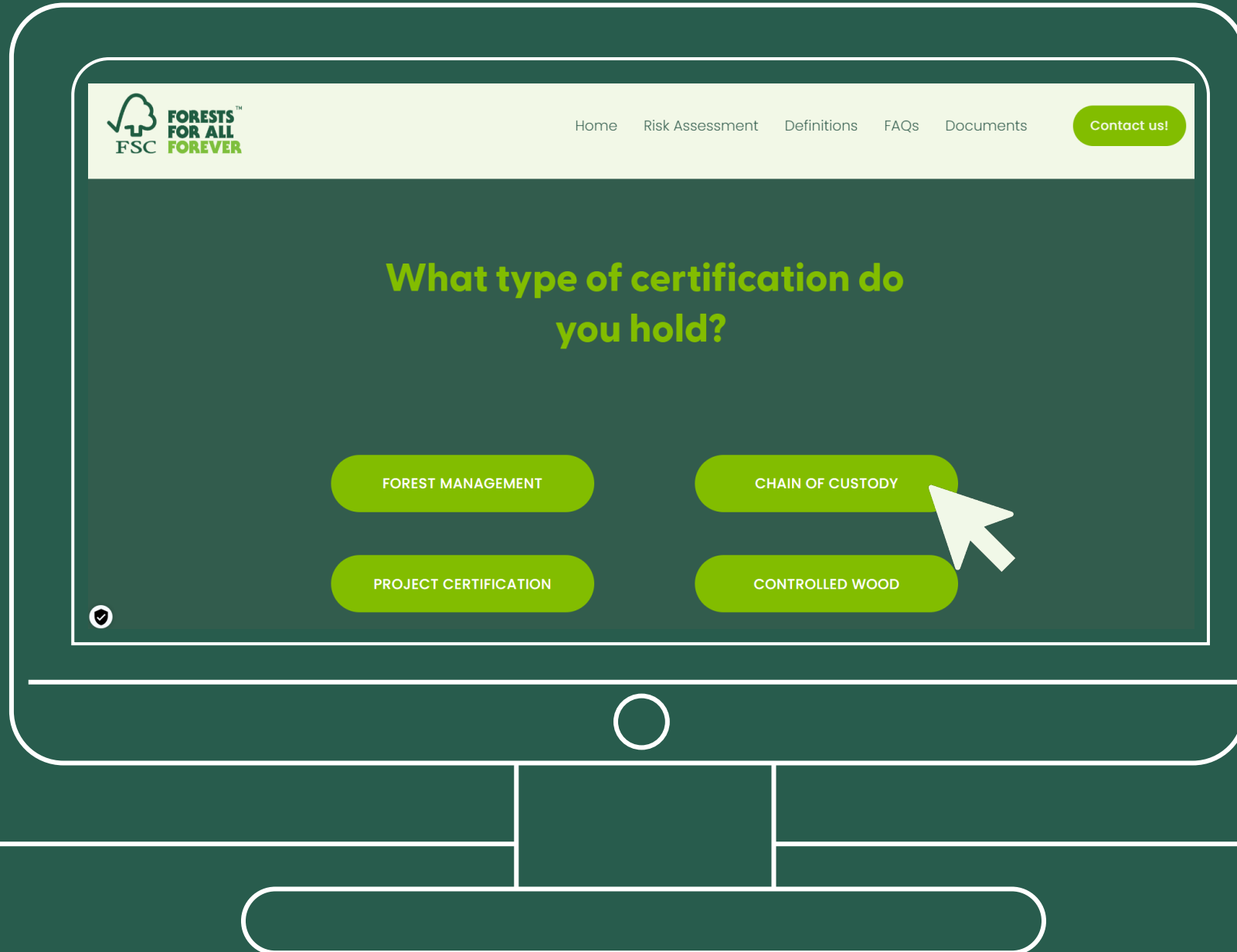



# Dakle, kako vam FSC regulativni modul pomaže?



Obavili smo temeljne radove za naše nositelje certifikata kako bi kroz svoju certifikaciju pokazali usklađenosti s EUDR-om



Korištenje postojećih mehanizama provjere treće strane za dodatno osiguranje



Komplementarni tehnološki alati u razvoju



Postojeći prateći materijali i sustavi za podršku certifikaciji i regulativnom modulu



Najbolja praksa i predvodnik u razvoju procjene rizika za postušanje s dužnom pažnjom



25+ godina iskustva u podršci certifikacije malih posjednika što će omogućiti dodatne korake za usklađenost s EUDR-om

# Što je s tehnološkim alatima?



FSC radi na razvoju i izdavanju alata za podršku regulativnom modulu kao i za sljedivost. Uključuje geolokacijske GIS alate, blockchain, biblioteku procjena rizika, izjave o postupanju s dužnom pažnjom i više.



Ova prezentacija govori o normativnim zahtjevima.



Pratite razvoj blockchaina na [www.fsc.org/blockchain](http://www.fsc.org/blockchain)



Pretplatite se na FSC bilten kako biste bili informirani o razvoju drugih alata.

# P PITANJA I ODGOVORI O

- Uključite mikrofon i postavite svoje pitanje
- Upišite svoje pitanje u chat



**Нвала  
Хвала  
Thanks**



**Forest Stewardship Council®**

**FSC® International Center**



Adenauerallee 134, 53113 Bonn, Germany

T +49 (0) 228 367 66-0

F +49 (0) 228 367 66-65

FSC International Center © All rights reserved

FSC® F000100

**[www.fsc.org](http://www.fsc.org)**